

VERBALE DI OMOLOGAZIONE DI CORSA IN MONTAGNA

FORNO CANAVESE (TO) - MEMORIAL SERGIO BENETTI

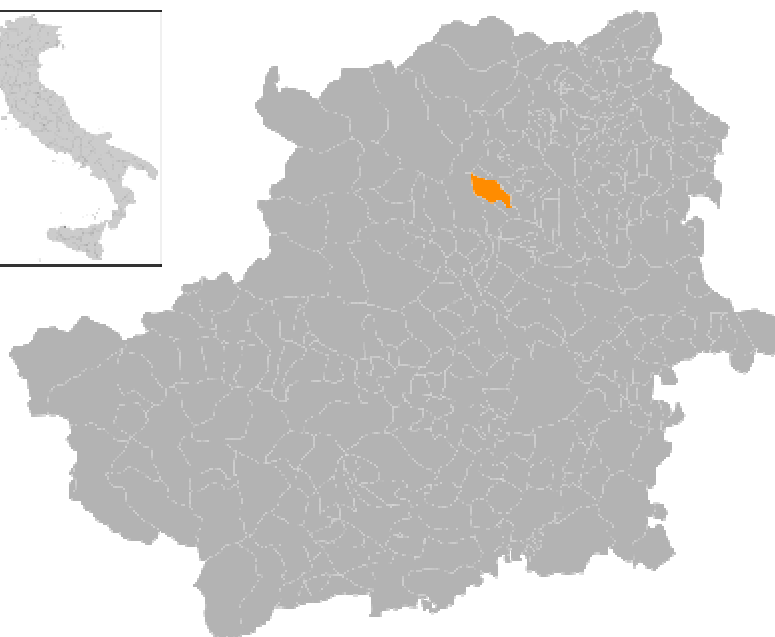

LOCALITA' DEL PERCORSO: CIMA DEL MONTE SOGLIO - LA MADONNINA

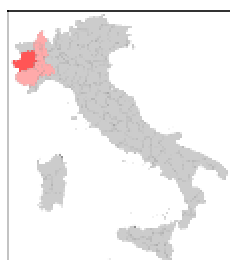

Rapporto di omologazione

Denominazione della Gara **Memorial Sergio Benetti**

Comune **Forno Canavese** Provincia **Torino** Regione **Piemonte**

Società Organizzatrice **Libertas Forno** Codice Fidal **TO092**

Referente Sig. **Bianco Giuseppe** telefono **0124 7172** email p.w.hite@tiscalinet.it

Rapporto di Omologazione per la Categoria

(Compilare una scheda per ogni categoria)

PROMESSE/SENIOR/MASTER MASCHILI e FEMMINILI

A seguito del sopralluogo effettuato in data **7 maggio 2013**

Dal Tecnico Omologatore Sig. **Chiampo Piergiorgio** di **Condove (TO)**

Tipologia di gara:

solo salita salita e discesa staffetta o (specificare)

Partenza: Località **Forno Canavese - Frazione Milani** Quota (in m) **894**

Arrivo: Località **Alpe Fontana della Vecchia** Quota (in m) **1298**

Punto Più Alto Quota (in m) **1970** Punto Più Basso Quota (in m) **894**

Lunghezza totale del percorso Km. 9,110

Lunghezza salita Km **5,630** Dislivello (in m) **1076** Pendenza media salita (%) **19,11%**

Lunghezza discesa Km **3,480** Dislivello (in m) **672** Pendenza media discesa (%) **19,31%**

Si Allega Copia di:

- Planimetria Percorsi Scala 1:10000 no

- Profili Percorsi Assoluto Scala 1:50000 lunghezza ed 1:10000 altimetria no

- Profili Percorsi Giovanile Scala 1:10000 lunghezza ed 1:2000 altimetria si no

- Altro: Tracciati GPS, Tabelle di misurazione. no

Breve descrizione e commento tecnico del percorso

Percorso prevalentemente su sentiero, ad eccezione del tratto iniziale (900 mt.) su strada asfaltata e quello finale su strada poderale sterrata.

Pendenze accentuate sia nel tratto di salita che nella successiva discesa. I parametri di pendenza in discesa vanno addirittura al di là di quello che dovrebbe essere il consentito in termini regolamentari. La media è accentuata soprattutto dalla prima parte discendente molto ripida.

Un tracciato duro, dal "fascino antico" di una vera "marcia alpina".

Eventuali lavori da eseguire o modifiche da apportare al Percorso

Ripristino del sentiero nel tratto in discesa. Pulitura di tutto il percorso, con taglio di erba e cespugli infestanti.

Si ritiene opportuno sopralluogo dopo l'esecuzione dei Lavori Prescritti

si

no

Il Percorso è idoneo per il seguente tipo di Manifestazione:

Internazionale

Nazionale

Interregionale

Regionale

Provinciale

Località di Controllo

Monte Soglio e al Km. 6,870 (bivio dopo discesa ripida iniziale).

Ubicazione punti spugnaggi/rifornimento: **Attraversamento strada nei pressi Alpe Fontana della Vecchia, Alpe del Conte Soprano (in salita e in discesa) Monte Soglio.**

Ubicazione pronto intervento Ambulanza: **in zona partenza/arrivo.**

Ubicazione pronto intervento Elicottero: **no**

Ubicazione Spogliatoi e Servizi igienici: **in zona partenza/arrivo.**

Ubicazione Segreteria Gare: **Frazione Milani.**

Postazioni collegamenti Radio: **no**

Ubicazioni Locali Antidoping: **Frazione Milani.**

Ubicazione T.I.C.: **no**

Percorso previsto in caso di avverse condizioni atmosferiche:

si

no

Se si specificare:

Responsabile Societario del Percorso Signor

Bianco Giuseppe

Recapito telefonico

0124 7172

indirizzo e-mail

p.w.hite@tiscalinet.it

Data Omologazione

7 maggio 2013

Il Tecnico Omologatore
Reg./Naz. (firma)

Chiampa Piergiorgio

Parte riservata a cura della FIDAL (Fiduciario Regionale e Fiduciario Nazionale)

*Rapporto di omologazione ricevuto il

*ed archiviato con il n°

anno

*Trasmessa copia a:

- Società Sportiva richiedente

- Al Fiduciario Regionale (se Omologazione Nazionale)

- Al Delegato Tecnico designato

FORNO CANAVESE (TO) - MEMORIAL SERGIO BENETTI

CATEGORIE PROMESSE F-PROMESSE M-SENIOR F-SENIOR M-MASTER F-MASTER M

LOCALITA'	DISTANZA in METRI	QUOTA	DIFFERENZA QUOTE	DIFFERENZA DISTANZE	PENDENZA %
Partenza: Forno - Santuario dei Milani	0	894			
	210	919	25	210	11,90%
	331	928	9	121	7,44%
	570	967	39	239	16,32%
	752	997	30	182	16,48%
fine asfalto - inizio strada sterrata	900	1000	3	148	2,03%
	1000	1018	18	100	18,00%
	1240	1052	34	240	14,17%
Frazione Boiri	1380	1060	8	140	5,71%
Baita dell'Avvocato (fine strada sterrata inizio sentiero)	1540	1082	22	160	13,75%
Piano Soprano	1770	1124	42	230	18,26%
	2000	1154	30	230	13,04%
	2150	1191	37	150	24,67%
	2360	1238	47	210	22,38%
attraversamento strada podereale (rifornimento)	2470	1263	25	110	22,73%
Alpe Fontana della Vecchia (sopra)	2730	1310	47	260	18,08%
masso grande	2930	1360	50	200	25,00%
	3000	1385	25	70	35,71%
	3210	1440	55	210	26,19%
Alpe del Conte Sottano (sopra)	3470	1496	56	260	21,54%
Alpe del Conte Soprano (rifornimento)	3770	1561	65	300	21,67%
	4000	1610	49	230	21,30%
Piano del Bue	4150	1646	36	150	24,00%
	4340	1662	16	190	8,42%
	4500	1702	40	160	25,00%
	4620	1730	28	120	23,33%
Sorgente	4680	1742	12	60	20,00%

FORNO CANAVESE (TO) - MEMORIAL SERGIO BENETTI

CATEGORIE PROMESSE F-PROMESSE M-SENIOR F-SENIOR M-MASTER F-MASTER M

LOCALITA'	DISTANZA in METRI	QUOTA	DIFFERENZA QUOTE	DIFFERENZA DISTANZE	PENDENZA %
	4880	1770	28	200	14,00%
	5000	1790	20	120	16,67%
Alpe del Soglio	5140	1823	33	140	23,57%
	5300	1866	43	160	26,88%
Punto di incrocio tra il tratto in salita e il tratto in discesa	5390	1887	21	90	23,33%
	5480	1922	35	90	38,89%
	5530	1944	22	50	44,00%
Monte Soglio (controllo + rifornimento)	5630	1970	26	100	26,00%
Alpe Buffo	5780	1937	-33	150	-22,00%
Punto di incrocio tra il tratto in salita e il tratto in discesa	6000	1887	-50	220	-22,73%
	6200	1831	-56	200	-28,00%
	6400	1768	-63	200	-31,50%
	6500	1748	-20	100	-20,00%
	6680	1708	-40	180	-22,22%
bivio svolta a sinistra (controllo)	6870	1682	-26	190	-13,68%
	7000	1664	-18	130	-13,85%
	7200	1642	-22	200	-11,00%
	7440	1583	-59	240	-24,58%
Alpe del Conte Soprano (rifornimento)	7650	1561	-22	210	-10,48%
	7850	1519	-42	200	-21,00%
Alpe del Conte Sottano inizio strada poderale sterrata	8000	1481	-38	150	-25,33%
	8240	1448	-33	240	-13,75%
	8430	1421	-27	190	-14,21%
	8620	1386	-35	190	-18,42%
	8850	1345	-41	230	-17,83%
	9000	1318	-27	150	-18,00%
Arrivo: Alpe Fontana della Vecchia	9110	1298	-20	110	-18,18%

FORNO CANAVESE (TO) - MEMORIAL SERGIO BENETTI**CATEGORIE PROMESSE F-PROMESSE M-SENIOR F-SENIOR M-MASTER F-MASTER M****DATI TECNICI**

METRI DI SALITA	5630
DISLIVELLO TOTALE SALITA	1076
PENDENZA MEDIA SALITA %	19,11%
METRI DI DISCESA	3480
DISLIVELLO TOTALE DISCESA	-672
PENDENZA MEDIA DISCESA %	-19,31%
METRI DI ASFALTO	900
LUNGHEZZA TOTALE	9110
PERCENTUALE DI ASFALTO SUL TOTALE DEL PERCORSO	9,88%
PUNTO MASSIMO	1970
PUNTO MINIMO	894
PENDENZA MAX SALITA %	44,00%
PENDENZA MIN SALITA %	2,03%
PENDENZA MAX DISCESA %	-31,50%
PENDENZA MIN DISCESA %	-10,48%
OMOLOGATO PER:	CATEGORIE PROMESSE F-PROMESSE M-SENIOR F-SENIOR M-MASTER F-MASTER M
DATA OMOLOGAZIONE	7 maggio 2013
OMOLOGATORI	CHIAMPO PIERGIORGIO

FORNO CANAVESE (TO) - MEMORIAL SERGIO BENETTI

ALTIMETRIA: CATEGORIE PROMESSE F-PROMESSE M-SENIOR F-SENIOR M-MASTER F-MASTER M

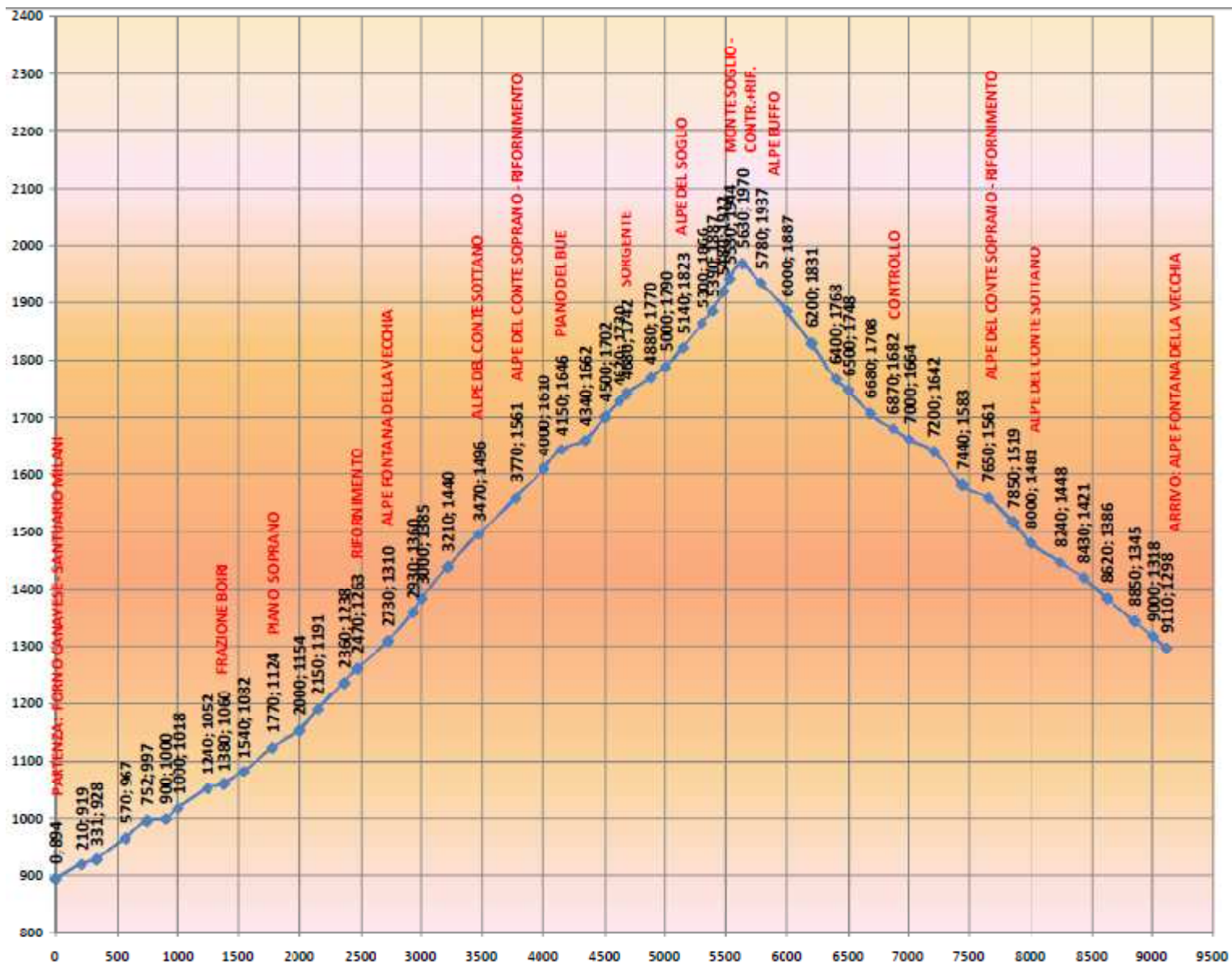

FORNO CANAVESE (TO) - MEMORIAL SERGIO BENETTI

PLANIMETRIA: CATEGORIE PROMESSE F-PROMESSE M-SENIOR F-SENIOR M-MASTER F-MASTER M

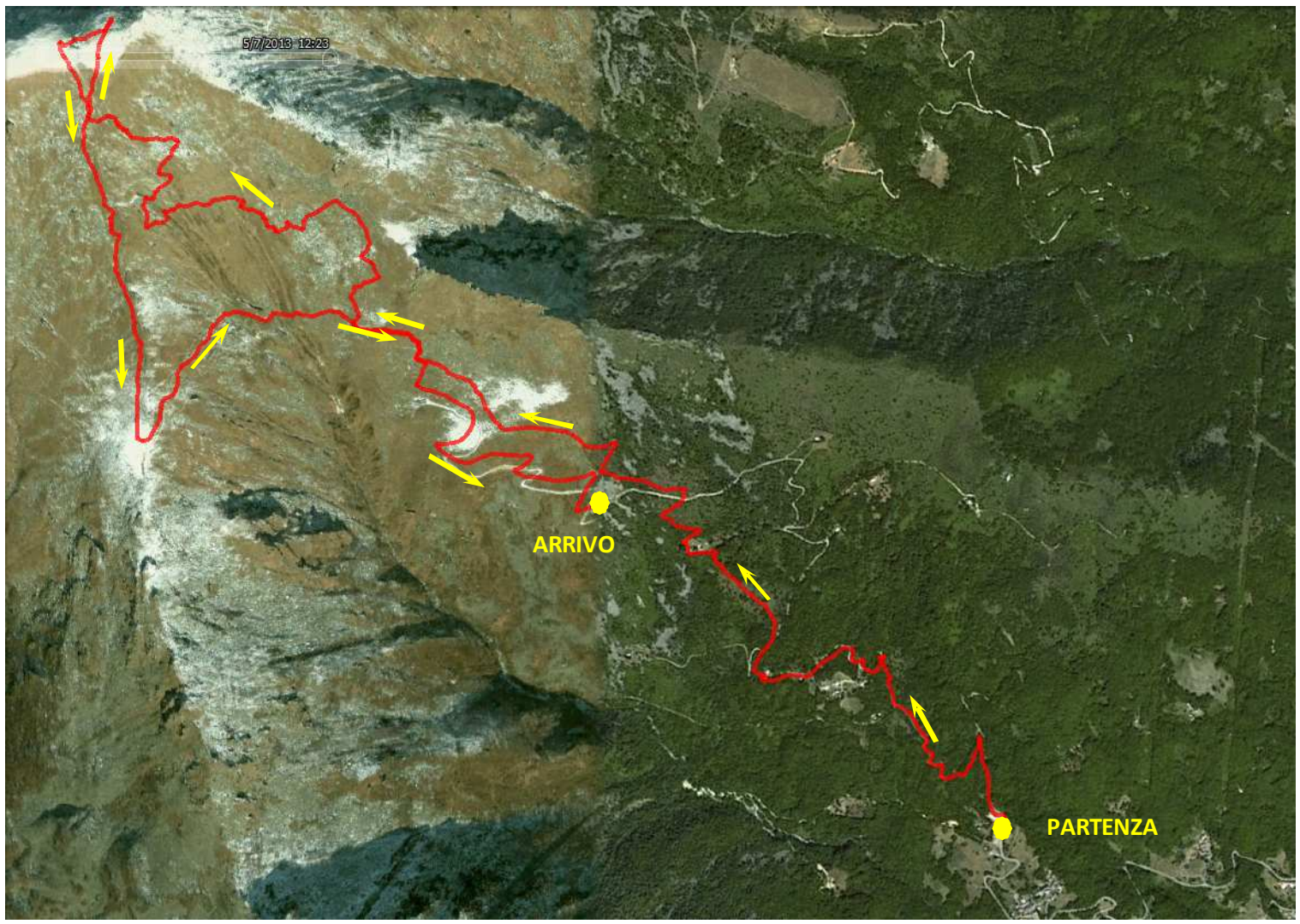

FORNO CANAVESE (TO) - MEMORIAL SERGIO BENETTI

ALTIMETRIA GARMIN: CATEGORIE PROMESSE F-PROMESSE M-SENIOR F-SENIOR M-MASTER F-MASTER M

