

**DOSSIER DI MISURAZIONE
SPINETTA MARENGO DI ALESSANDRIA (AL) -
03/04/2016**

La 10 Km della Fraschetta

- 1 Copertina
- 2 Dati Tecnici
- 3 Base di Calibratura: Punto A
- 4 Base di Calibratura: Punto B
- 5 Tabelle di Calibratura
- 6 Prospetto Misurazione del Percorso di Gara
- 7 Elenco Vie e Descrizione del Percorso
- 8 Planimetria del Percorso
- 9 Planimetria del Percorso (Google Earth)
- 10 Altimetria
- 11 Partenza - Chilometro 0
- 12 Chilometro 5
- 13 Arrivo - Chilometro 10

DATI TECNICI

Denominazione della gara	La 10 Km della Fraschetta
Località di partenza e arrivo	Spinetta Marengo di Alessandria (AL) - Piemonte
Altre località attraversate	nessuna
Nazione	Italia
Data della gara	3 aprile 2016
Distanza della gara	10000 metri
Distanza misurata	10000 metri
Data della misurazione	29 febbraio 2016
Quota del punto di partenza (s.l.m.)	97 metri - Via Genova 116 - Spinetta Marengo
Quota del punto di arrivo (s.l.m.)	97 metri - Via Genova 122 - Spinetta Marengo
Quota minima del percorso	92 metri - Strada Deviazione Statale 10 - Spinetta Marengo (1° chilometro)
Quota massima del percorso	105 metri - tra Via Gambalera e Strada della Guasca - Spinetta Marengo (4° chilometro)
Distanza in linea retta tra partenza e arrivo	60 metri
Separazione tra partenza e arrivo (%)	0,60
Tipo di percorso	Loop (giro unico)
Tipo di terreno	Pianeggiante - Asfaltato
Metodo di misura	Bicicletta calibrata con contatore Jones a 6 cifre
Misuratori di percorso	Audano Renato - Magnetti Umberto di Torino
Fascicolo redatto da	Diego Comunanza (AIMS/IAAF Measurer - Grade B)

Si certifica che il corso sopra descritto, definito dalla mappa e documentazione allegata, è stata misurato e approvato per la certificazione. La misurazione è stata eseguita in conformità alle regole IAAF per le misurazioni delle corse su strada.

La misurazione del percorso è stata effettuata sulla traiettoria ideale; sono a carico dell'organizzazione la chiusura di eventuali tratti di "taglio del percorso" e la transennatura di marciapiedi. Qualunque difformità rispetto alla misurazione rende nulle le prestazioni.

Torino, 10/03/2016

Umberto Magnetti

Base di Calibratura (400 mt) P.to A

Posizione: Torino - Parco Ruffini - Corso D'Albertis - Lato Corso Trapani

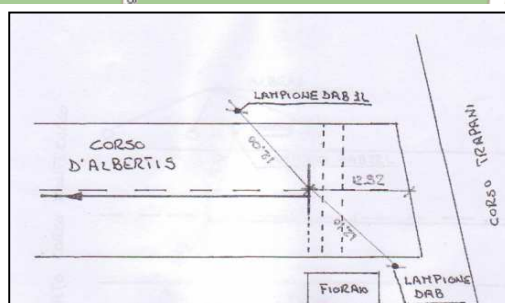
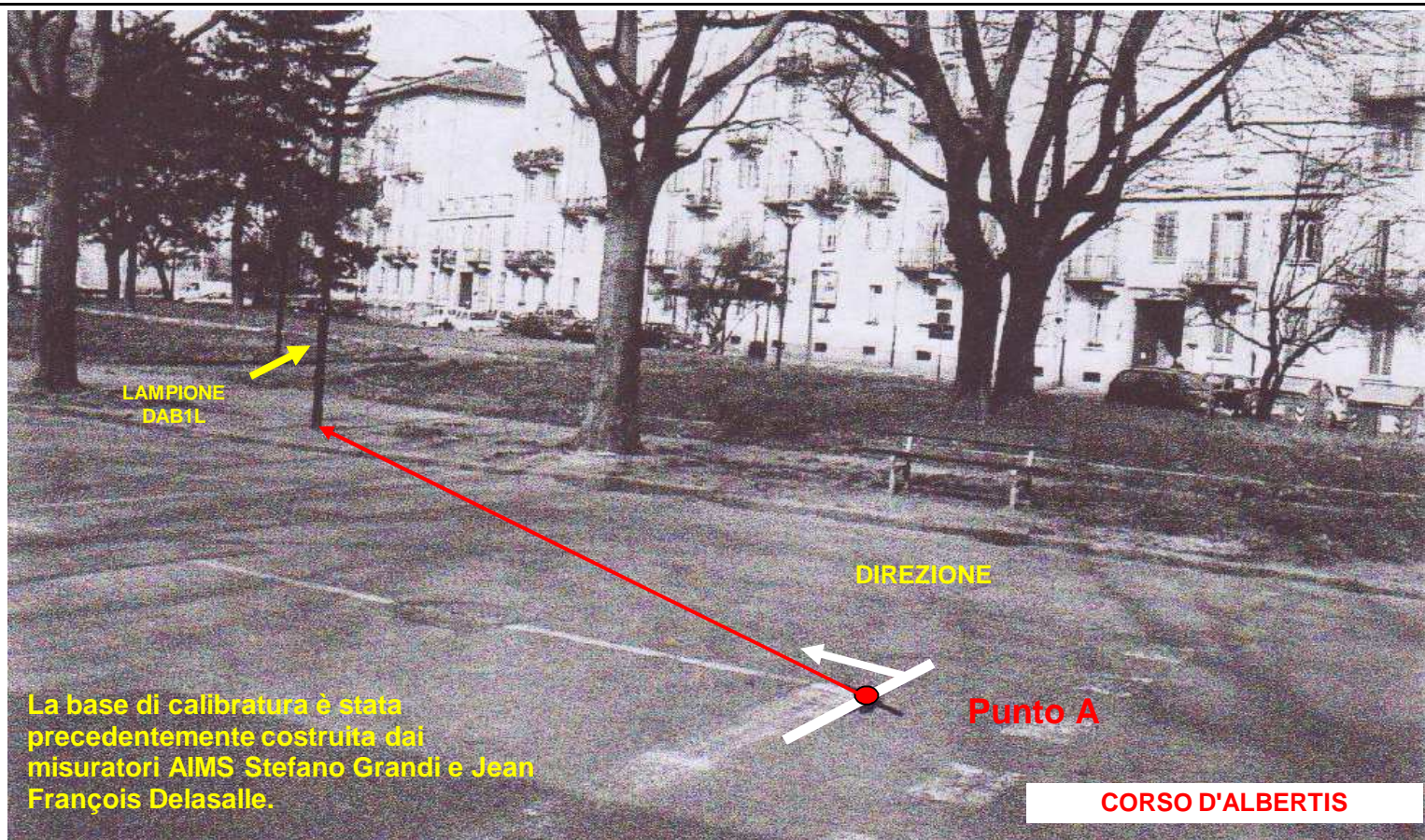

Base di Calibratura (400 mt) P.to B

Posizione: Torino - Parco Ruffini - Corso D'Albertis - Lato Corso Monte Cucco



TABELLE DI CALIBRATURA

Località base di calibratura:

Torino - Parco Ruffini - Corso D'Albertis

Lunghezza base:

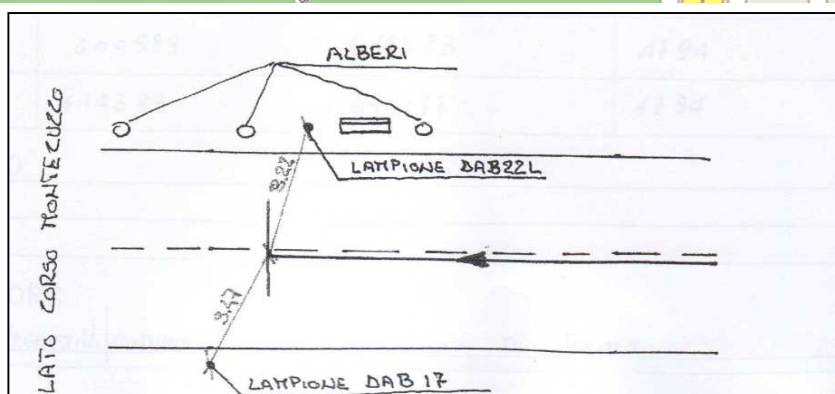
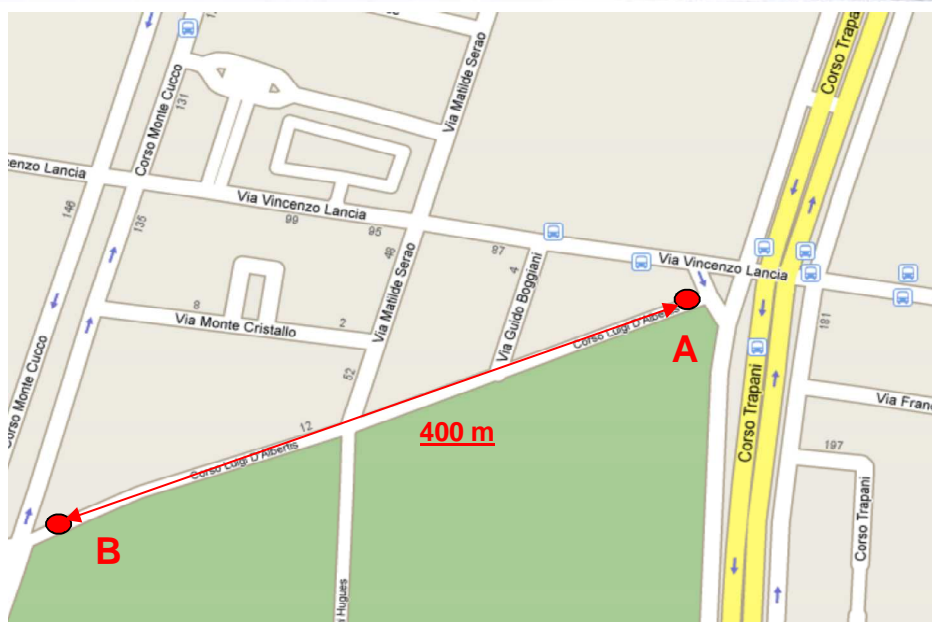
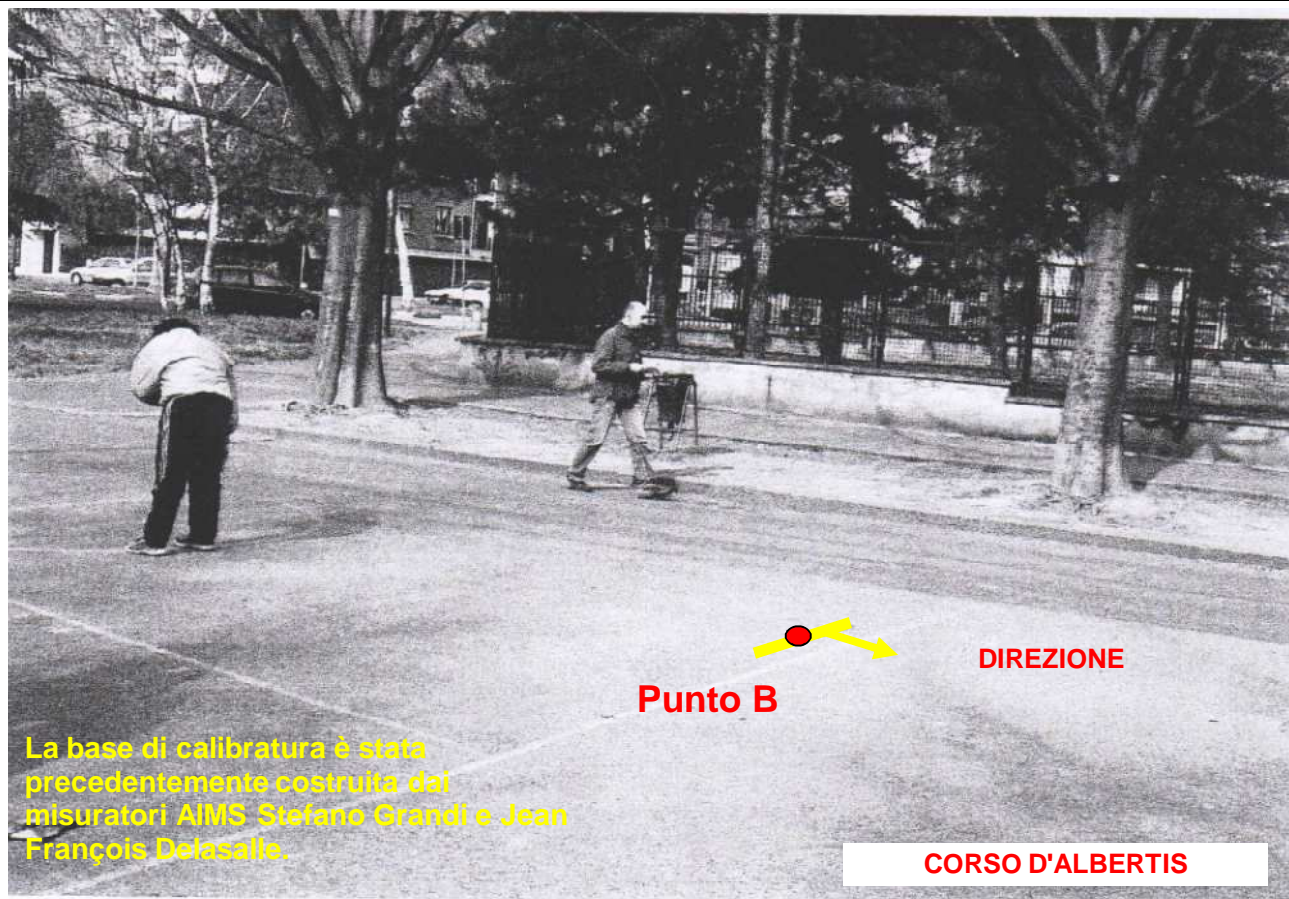
400

CALIBRATURA INIZIALE

Data calibratura:

29/02/2016

Ora calibratura:

12,30

Temperatura

9°C

VALORI		Misuratore valore di lettura	Magnetti Umberto valore di calcolo
a	Valore iniziale impostato	967450	
b	A/B Valore 1°passaggio	972279	4829
c	B/A Valore 2°passaggio	977111	4832
d	A/B Valore 3°passaggio	981945	4834
e	B/A Valore 4°passaggio	986777	4832
f	Media dei 4 valori $[(b+c+d+e)/4]$	4831,75	
g	Media su 1 km $[(f/L \text{ base}) \times 1000]$	12079,375	
h	Media su 1 km corretto con SCPF	12091,454	

CALIBRATURA FINALE

Data calibratura:

29/02/2016

Ora calibratura:

17.00

Temperatura

9°C

VALORI		Misuratore valore di lettura	Diego Comunanza valore di calcolo
a	Valore iniziale impostato	121000	
b	A/B Valore 1°passaggio	125832	4832
c	B/A Valore 2°passaggio	130666	4834
d	A/B Valore 3°passaggio	135495	4829
e	B/A Valore 4°passaggio	140327	4832
f	Media dei 4 valori $[(b+c+d+e)/4]$	4831,75	
g	Media su 1 km $[(f/L \text{ base}) \times 1000]$	12079,4	
h	Media su 1 km corretto con SCPF	12091,454	
i	Costante Media del giorno a km $[(i \text{ iniziale} + i \text{ finale})/2]$	12091,454	

PROSPETTI DI MISURAZIONE DEL PERCORSO DI GARA

Nom Magnetti Prénom Umberto		Nom de la Course: La 10Km. della Fraschetta Spinetta Marengo fraz.di Alessandria		Mesure du: 29/02/2016	Températures Départ: 9°C Températures Arrivée: 9°C	Constante du jour: 12091,454
Repère	Description des points repérés	Relevé compteur	Relevé précédent	Pulses Intermédiaires	Distances Intermédiaires En mètres	Distances Totale En mètres
P		0				
5		60457	0	60457	4999,98	4999,98
A		120914	60457	60457	4999,98	9999,96

Il percorso risulta più corto di 10000-9999,96=**0,04 metri**

I metri mancanti sono recuperati avanzando l'arrivo di 0,04 metri rispetto al punto preso di riferimento all'inizio della misurazione.

ELENCO VIE E DESCRIZIONE DEL PERCORSO

Il percorso si sviluppa sul territorio della frazione Spinetta Marengo di Alessandria

Partenza Via Genova (civico 116)

KM 0

Via Genova (diritto)

Rotatoria con strada di collegamento con Strada Deviazione Statale 10 (nel senso di marcia)

Strada di collegamento con Strada Deviazione Statale 10 (a destra)

Rotatoria con Strada Deviazione Statale 10 (nel senso di marcia)

Strada Deviazione Statale 10 (a destra)

Via Gambalera (a destra)

Via Gambalera (a sinistra)

Strada della Guasca (diritto)

Rotatoria con Via Rana (contromano)

Via Rana (a sinistra)

KM 5

Strada John Fitzgerald Kennedy (a sinistra)

Viale della Valletta (a sinistra)

Via Gambalera (a destra)

Via Raimondi (a sinistra)

Via del Ferraio (a sinistra)

Via Romera (a destra)

Via del Progresso (a destra)

Via Genova (a destra)

Arrivo Via Genova (civico 122)

KM 10

PLANIMETRIA GENERALE DEL PERCORSO DI GARA

La 10 Km della Fraschetta

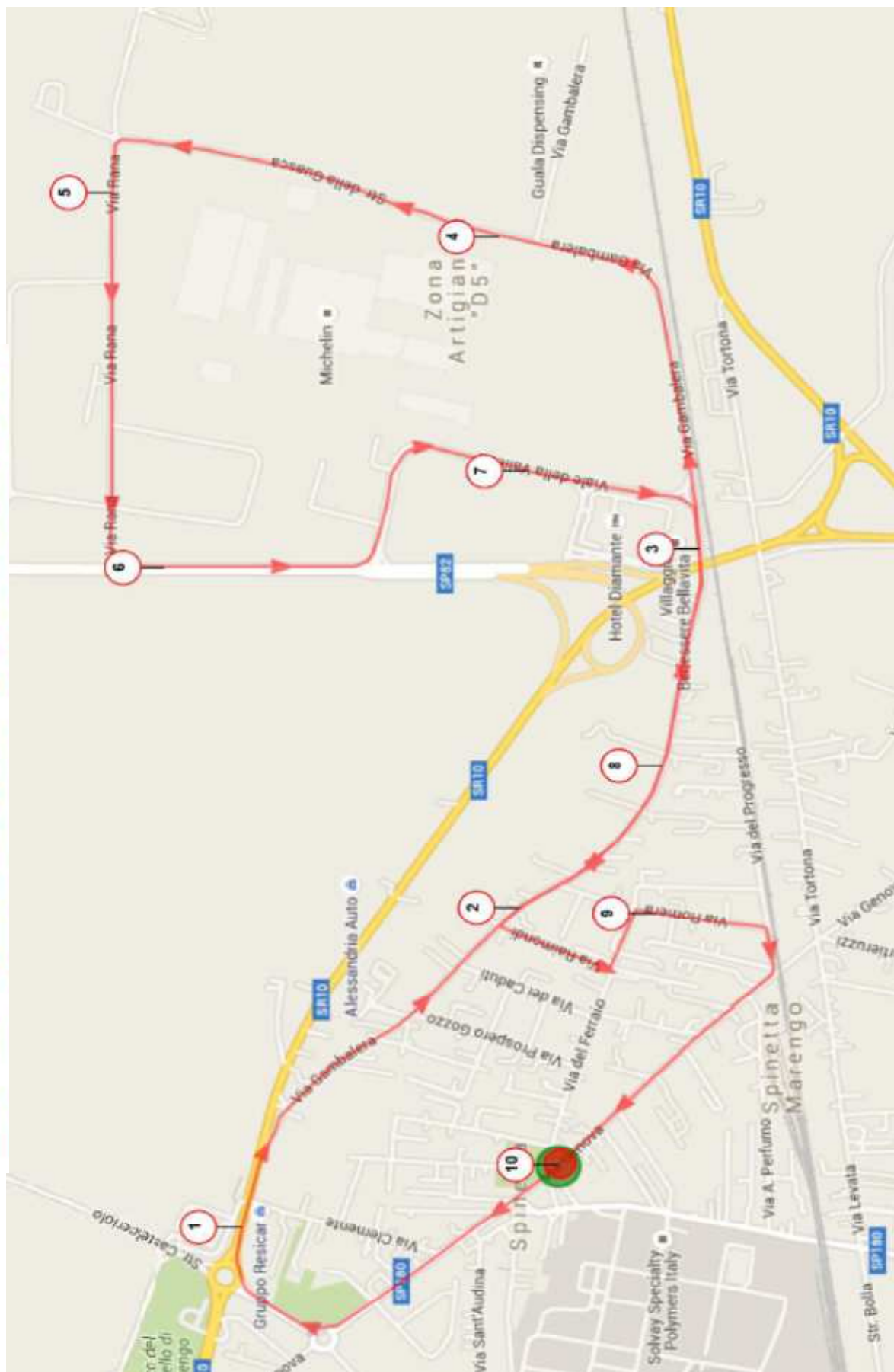

La 10 Km della Fraschetta



La 10 Km della Fraschetta

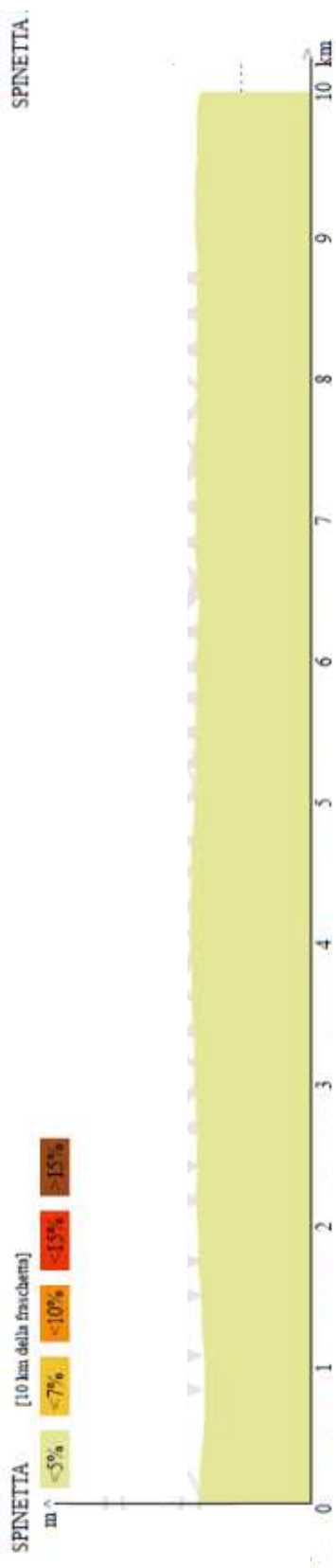

Partenza - Km 0

Posizione: Spinetta Marengo di Alessandria (AL) - Via Genova - civico 116.

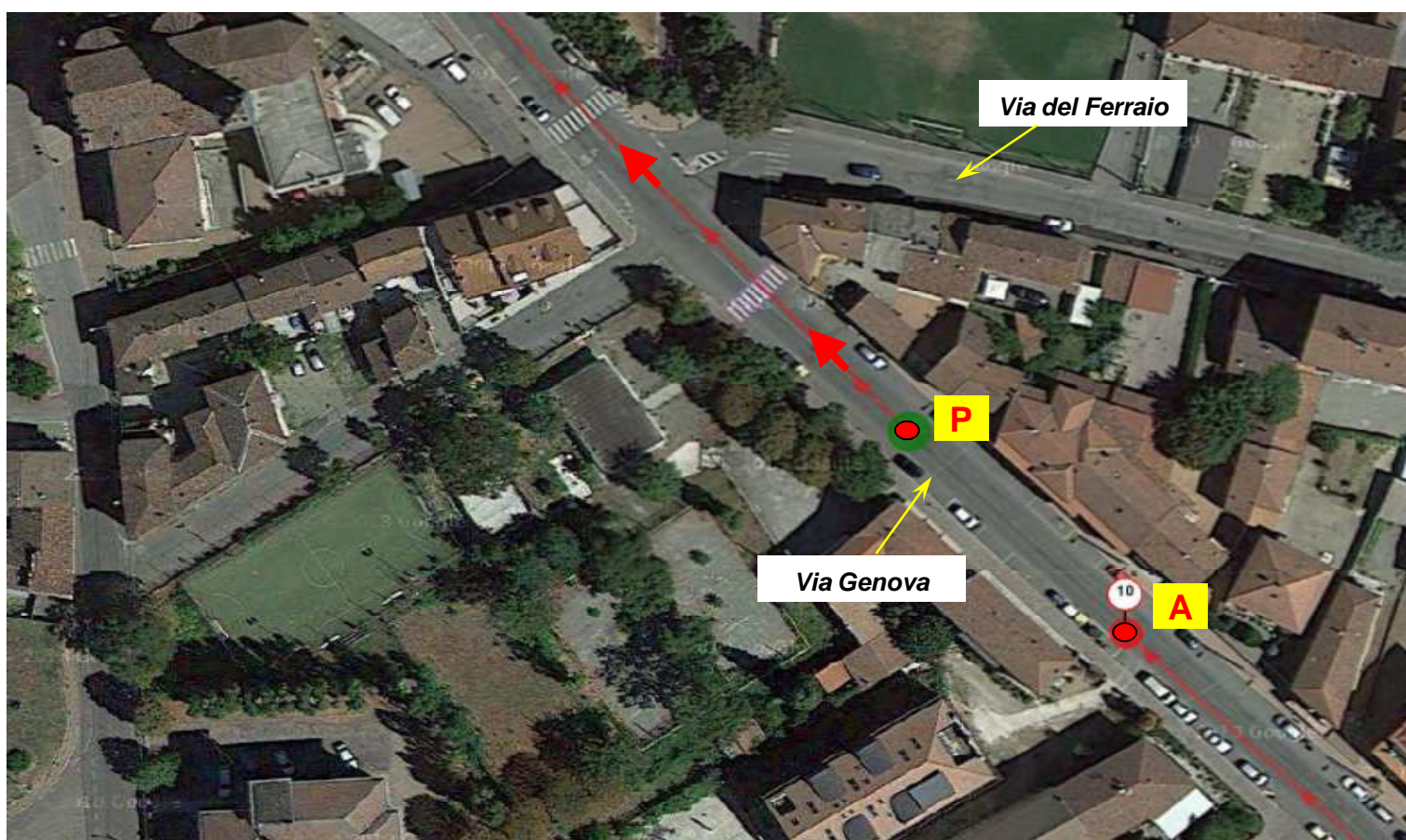

Passaggio - Km 5

Posizione: Spinetta Marengo di Alessandria (AL) - Via Rana - civico 175.

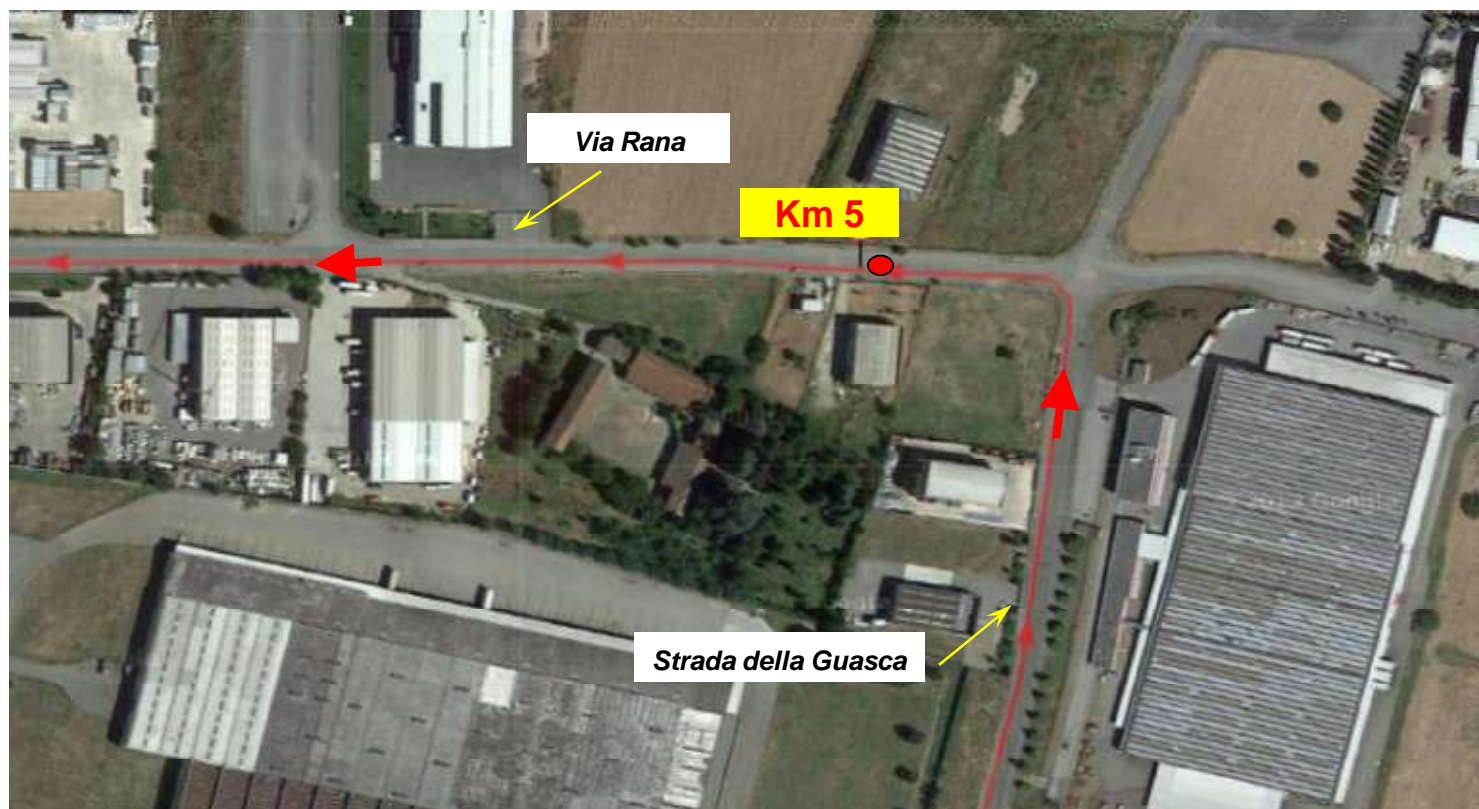
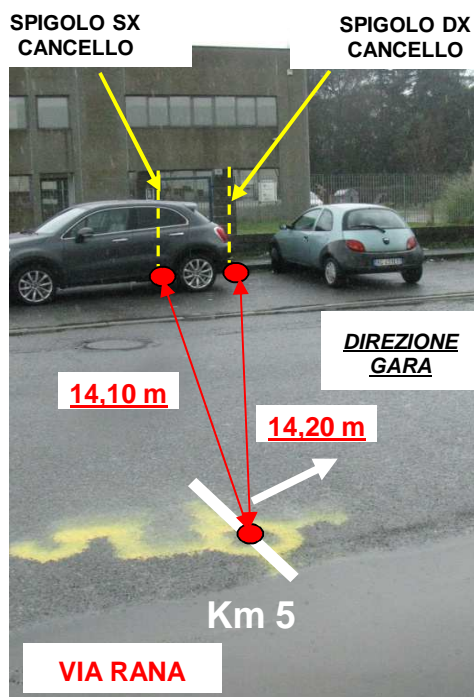

Arrivo - Km 10

Posizione: Spinetta Marengo di Alessandria (AL) - Via Genova - civico 122.

